KOSCHEINZ & PARTNER
INGENIEURGES. MBH

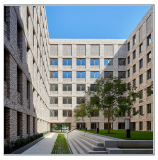
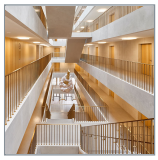

Mehr Projekte finden Sie unter:
www.koscheinzundpartner.de

Objekt:

Steuerzentrum München

Bauherr:

Freistaat Bayern vertr. durch das Staatliche Bauamt München 1

Nutzer:

Bayerisches Landesamt für Steuern und Münchener Finanzämter

Leistungsumfang:

Fachplanung Elektro- und Fördertechnik gem. HOAI
für den Bauabschnitt1 der Liegenschaft mit Neubau eines 6-stöckigen Verwaltungsgebäudes mit Tiefgarage sowie Sanierung und Anbindung der bestehenden 2-geschossigen Tiefgarage.
Technikumfang im Wesentlichen:
Baufeldfreimachung mit Vorabmaßnahmen
Mittelspannungsschaltanlage (10kV)
Trafostation (2 x 630 kVA)
Netzersatzanlage (800 + 300 kVA)
USV-Anlage (20 kVA)
Photovoltaikanlage (25 kWp)
Sicherheitsbeleuchtung, Blitzschutzanlage, Sonnenschutzsteuerung, Klingel- und Türsprechanlage, Uhrenanlage, Brandmelde- und Alarmierungsanlage, BOS Funk, Einbruchmeldeanlage, Zutrittskontrollanlage, Übertragungsnetze, Medientechnik
HNF ca. 14.900 m²
BGF ca. 25.500 m²
BRI gesamt ca. 100.000 m³

- LPH 5-8 (2014-2017)
- LPH 2-3, HU-Bau (2013)
- Beauftragung nach VOF-Auswahlverfahren (2010)

Leistungen von K&P

- Beratung
- Planung
- Fachbauleitung

- Elektrotechnik
- Netzanalyse
- Netzberechnung

Adresse
Pillhamer Straße 54
D-94099 Ruhstorf a. d. Rott

Leopoldstraße 250c
D-80807 München

Kontakt
Telefon 089 / 360555-371
Telefax 089 / 360555-3750

info@koscheinzundpartner.de
www.koscheinzundpartner.de

KOSCHEINZ & PARTNER
INGENIEURGES. MBH

Mehr Projekte finden Sie unter:
www.koscheinzundpartner.de

Planungs- und Bauzeit:

2013 - 2017

Baukosten Elektrotechnik:

ca. € 6,5 Mio

Leistungen von K&P

- Beratung
- Planung
- Fachbauleitung

- Elektrotechnik
- Netzanalyse
- Netzberechnung

Adresse
Pillhamer Straße 54
D-94099 Ruhstorf a. d. Rott

Leopoldstraße 250c
D-80807 München

Kontakt
Telefon 089 / 360555-371
Telefax 089 / 360555-3750

info@koscheinzundpartner.de
www.koscheinzundpartner.de